

Liebe Kolleginnen und Kollegen,

vielfach wird an uns herangetragen, dass die ausgetretenen Schüler (Austrittsdatum eingetragen) in den Klassenlisten auftauchen und die Gesamtzahl der Schüler einer Klasse verfälschen:

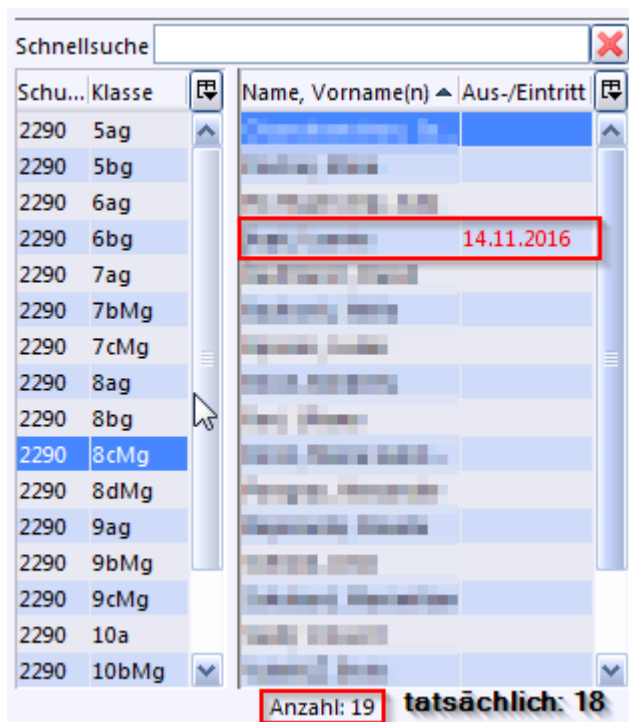

| Schu... | Klasse | Name, Vorname(n) | Aus-/Eintritt |
|---------|--------|------------------|---------------|
| 2290 | 5ag | | |
| 2290 | 5bg | | |
| 2290 | 6ag | | |
| 2290 | 6bg | | 14.11.2016 |
| 2290 | 7ag | | |
| 2290 | 7bMg | | |
| 2290 | 7cMg | | |
| 2290 | 8ag | | |
| 2290 | 8bg | | |
| 2290 | 8cMg | | |
| 2290 | 8dMg | | |
| 2290 | 9ag | | |
| 2290 | 9bMg | | |
| 2290 | 9cMg | | |
| 2290 | 10a | | |
| 2290 | 10bMg | | |

Anzahl: 19 **tatsächlich: 18**

Dabei kann man die ausgetretenen Schüler mit einem Filter ausblenden lassen. Filter können zwar grundsätzlich selbst erstellt werden, es bietet sich jedoch an, auf vorgefertigte Filter zurückzugreifen. Im ASV-MUC-Bereich der Dokumentation haben wir verschiedene Filter und Berichte für den Download bzw. Import bereitgestellt: [ASV-MUC-Filter](#)

Zum Download klicken Sie auf 'ohne_austritte-awf' und speichern die Datei ab:

Filter

- Schüler mit bestimmtem Jahrgang: ☐ [best_jahrgang.awf](#)
- Schüler mit bestimmtem Wahlfach: ☐ [best_wahlfach.awf](#)
- Schüler mit bestimmtem Wahlpflichtfach: ☐ [best_wahlpflichtfach.awf](#)
- Elternvertreter: ☐ [elternvertreter.awf](#)
- Gastschüler: ☐ [gastschueler.awf](#)
- Lese-Rechtschreib-STörung: ☐ [lrst.awf](#)
- Migration: ☐ [migration.awf](#)
- Jahrgangsziel nicht erreicht: ☐ [n_erreicht_ziel_jgst.awf](#)
- Schüler, die nicht bei ASD angemeldet werden konnten: ☐ [nicht_angemeldet.awf](#)
- männliche Schüler: ☐ [nur_m.awf](#)
- weibliche Schüler: ☐ [nur_w.awf](#)
- Austrittsschüler ausblenden: ☐ [ohne_austritte.awf](#) Download
- volljährige Schüler: ☐ [volljaehrig.awf](#)
- Offene Ganztagschüler: ☐ [ogs.awf](#)

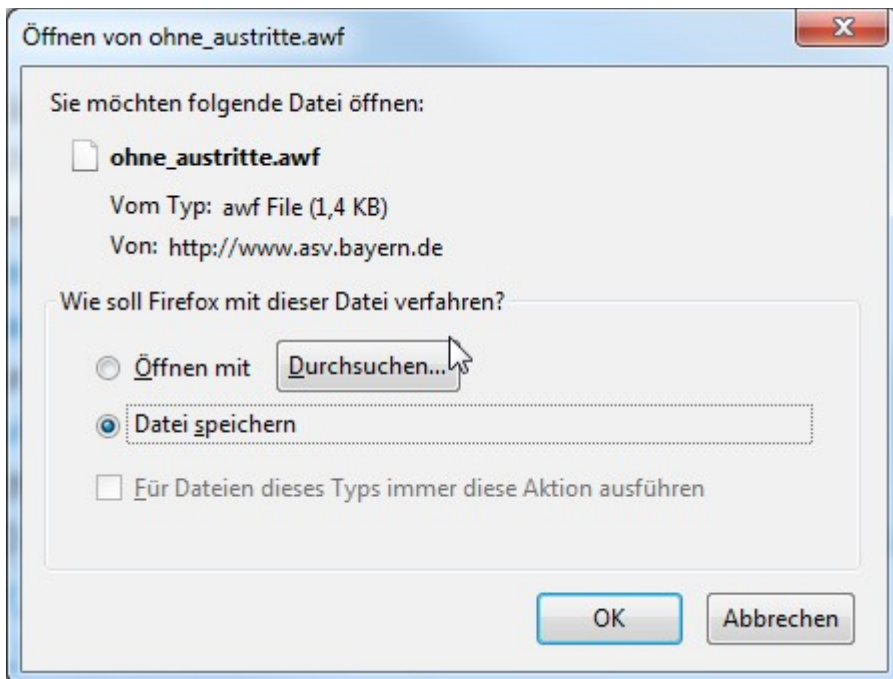

Im Navigator des Schülermoduls klicken Sie auf 'Auswählen':

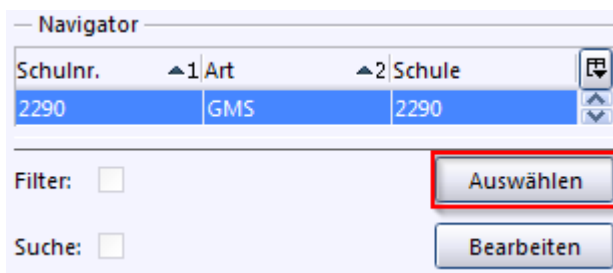

Betätigen Sie die Schaltfläche 'Importieren':

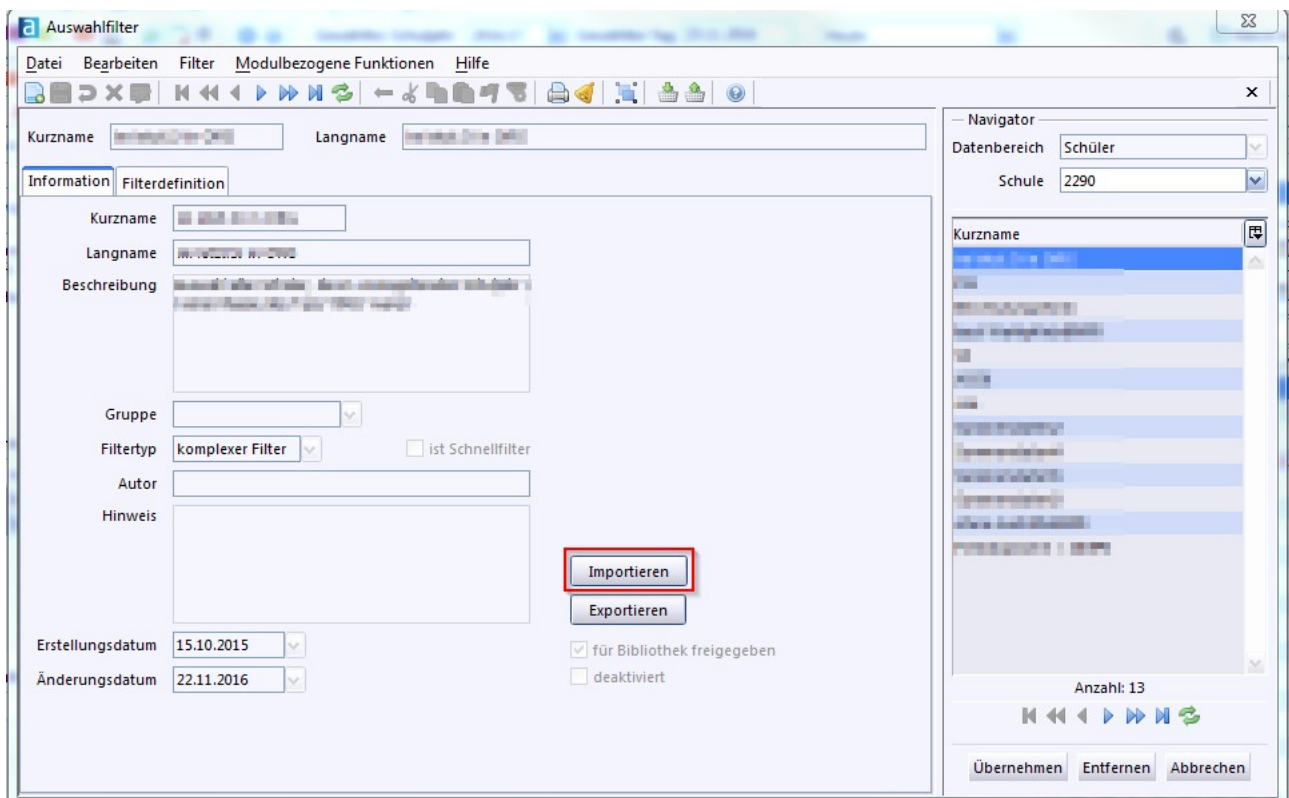

Wählen Sie am Speicherort des Downloads den Filter 'ohne_austritt.awf' aus:

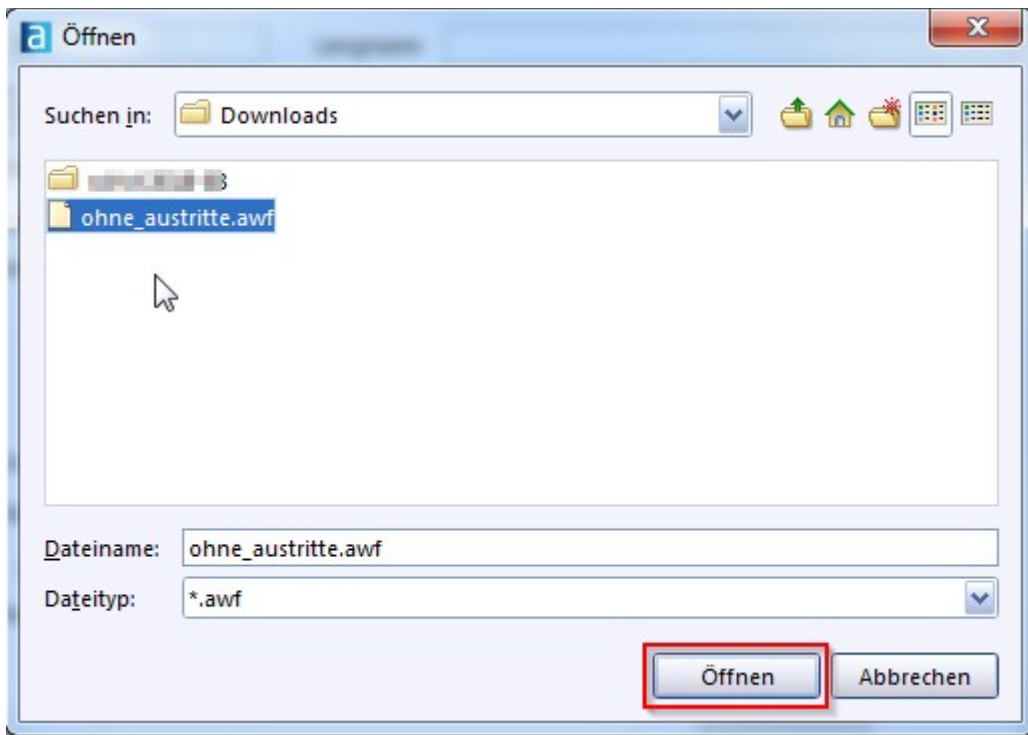

Wechseln Sie nun in den Bearbeitungsmodus (1), damit auch andere ASV-Benutzer den Filter nutzen können aktivieren das Kästchen 'für Bibliothek freigeben' (2), 'Speichern' (3) und 'Übernehmen' (4):

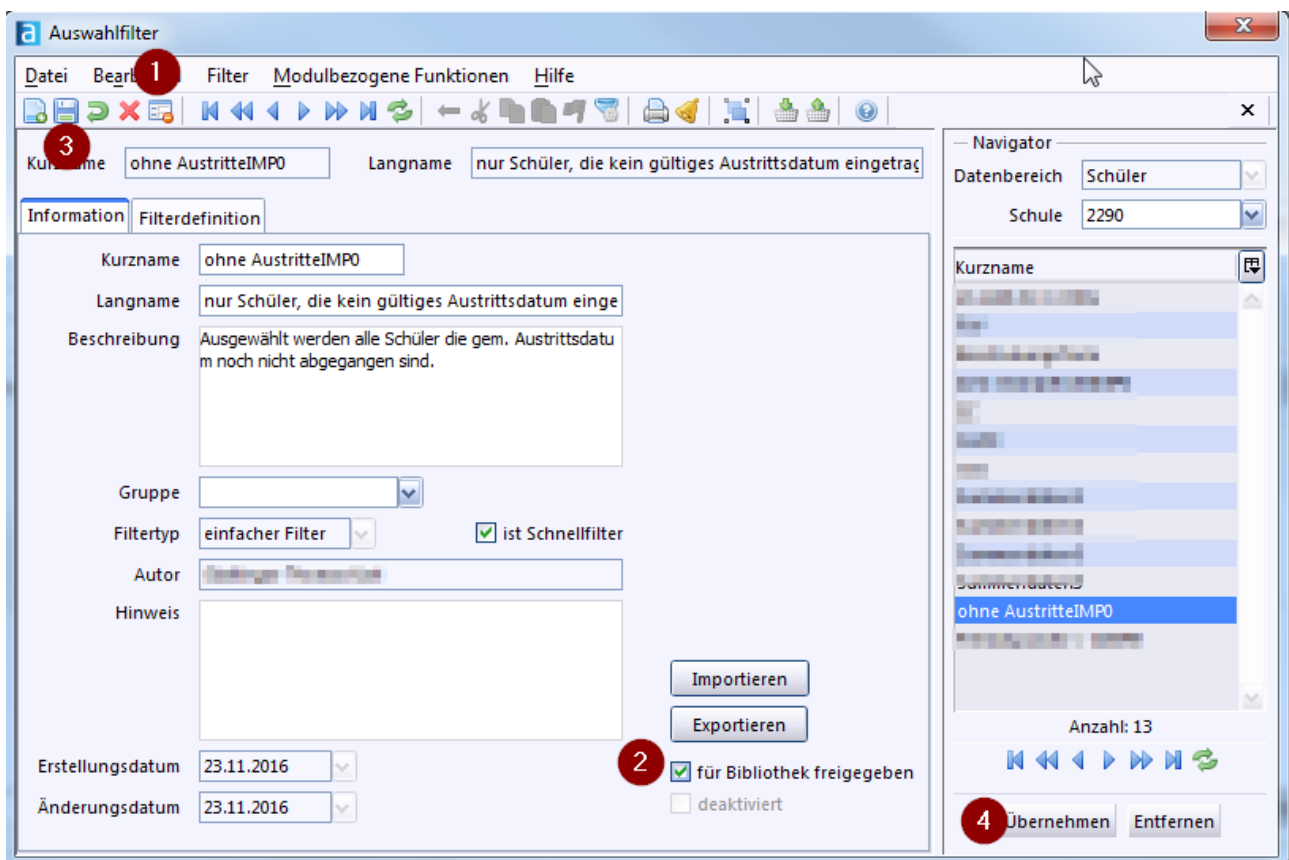

Nun sind die ausgetreten Schüler ausgeblendet und die Anzahl der Schüler ist richtig angezeigt:

— Navigator

Schulnr. ▲1 Art ▲2 Schule

Filter ☒ ohne AustritteIMPO Auswählen
nur Schüler, die kein gültiges Austrittsdatum eingee...

Suche: Bearbeiten

Schnellsuche

| Schu... | Klasse | Name, Vorname(n) | Aus-/Eintritt |
|---------|--------|------------------|---------------|
| 2290 | 5ag | | |
| 2290 | 5bg | | |
| 2290 | 6ag | | |
| 2290 | 6bg | | |
| 2290 | 7ag | | |
| 2290 | 7bMg | | |
| 2290 | 7cMg | | |
| 2290 | 8ag | | |
| 2290 | 8bg | | |
| 2290 | 8cMg | | |
| 2290 | 8dMg | | |
| 2290 | 9ag | | |
| 2290 | 9bMg | | |
| 2290 | 9cMg | | |
| 2290 | 10a | | |
| 2290 | 10bMg | | |

Anzahl: 18

Um nun eine Klassenliste ohne den Austrittsschülern auszudrucken, öffnen Sie das Modul Berichte (Datei - Auswertungen - Berichtsbibliothek), wählen z.B. die 'Klassenliste allgemein' und drücken die Schaltfläche 'gewählt':

Start X Schüler X Berichtsbibliothek-Auswertungen X

Name des Berichts: Klassenliste allgemein

Berichtsschablone/Paket auswählen Berichtsschablone/Paket anwenden

— Informationen

Allgemeine Schülerklassenliste mit Geburtsdatum, Staatsangehörigkeit, religionszugehörigkeit, Anschrift und Kommunikationsdaten

Muster anzeigen

— Paketinformationen

Nr. Einzelberichte des Pakets

— Berichtsschablone/Paket

gewählt bearbeiten

2

1

— Navigator

Schulnr. ▲1 Art ▲2 Schule

2290 GMS 2290

Datenbereich

Schüler

Klassen / Klassengruppen

Lehrkräfte

Filter: ☐ Auswählen

Suche: Bearbeiten

☐ nur zuletzt verwendete

| Name | Modus |
|-------------------------------|---------------------------|
| Karteikarte | Externes Berichtswerkzeug |
| Klassenliste allgemein | Externes Berichtswerkzeug |
| Klassenliste mit Leerspalte | Externes Berichtswerkzeug |
| Kommunikationsliste | Externes Berichtswerkzeug |
| Kursliste mit Telefon | Listengenerator |
| Merkeliste | Externes Berichtswerkzeug |
| Musterbrief | Serienbriefgenerator |
| Nachprüfung | Externes Berichtswerkzeug |
| Praxistage - berufsschule | Listengenerator |
| Religionszugehörigkeit und... | Externes Berichtswerkzeug |
| Rentenversicherungsbesche... | Externes Berichtswerkzeug |

Anzahl: 62

Im Navigator wählen Sie nun den Filter 'ohne Austritte' (1) aus, nach dem

Betätigen der Schaltfläche 'anwenden' (2) erhalten Sie die gewünschte Klassenlist ohne ausgetretene Schüler.

Ihr ASV-Team GMS LHM